**Vinter**
Vinteren på Kysten byr på variasjonar.
Frå kvite fjelltoppar til friske havopplevingar.
Bli med på guida fiskotur og smak fersk og god sjømat. Stå på ski eller ta dag ein trugetur i fjellet.

**Vår**
Opplev blomstring, store fossefall, eit yrkte og kvite fjelltoppar i rein og frisk vårluft.







**Sommar**
Sommaren byr på hav, kystl, fjord og bre. Bli med på eit fjordcruise til vakre Hardangerfjorden eller inn til fossefallet Langfoss i Åkrafjorden. Opplev kysten og tusenvis av øyar i bål. Skap minnerike opplevingar på Folgefonna.

**Haust**
Hausten byr på fjord og fjell i sterke haustfargar. Dette er kanskje ei av dei beste tidene for fjellvandring og ett besøk til ei dagsturhytte, der du kan opplève naturen på nært hald.

# Festivalar og arrangement

## Med over 20 festivalar og hundrevis av arrangement årleg er det alltid noko som skjer!

På dei største musikkfestivalane Tysnesfest, Festidalen og Skånevik Bluesfestival får du oppleva internasjonale artistar og nykommarar! Vestlandets største marknad, Etnemarknaden, finn du her. Baroniet Rosendal har konsertar og arrangement på kulturprogrammet heile sommaren. Moster Amfi er også arena for fleire kulturelle opplevingar!

Finn ut kva som skjer på **visitsunnhordland.no.**

# Folgefonna Nasjonalpark

## På ei halvøy ved Hardangerfjorden ligg Folgefonna nasjonalpark og den tredje største breen i Noreg.

Nasjonalparken består av eit breitt spekter av landskap, frå dalføre til brearmane heilt ned til fjorden. Besøkssenteret Folgefonna Nasjonalpark, som er ein del av Folgefonnsenteret i Rosendal er ein av «innfallsportane» til Folgefonna Nasjonalpark. Her finn du spanande utstillingar og kan lære meir om naturmangfaldet i nasjonalparken.

Ynskjer du å oppleve breen, tilbyr Folgefonni Breførarlag fleire aktivitetar på og nær breen. Dei tilbyr kajakkturar, blåistur og breføring over Folgefonna.

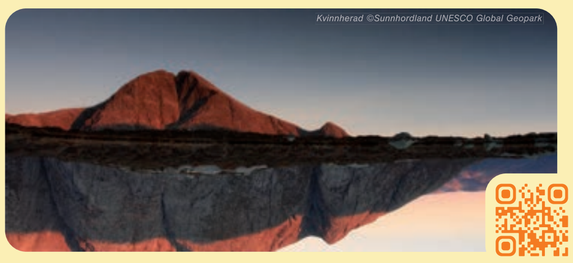


# Sunnhordland UNESCO Global Geopark

## Kva er Sunnhordland UNESCO Global Geopark? Det er ikkje ein inngjerda steinpark, men eit geografisk område og landskap som har geologi av internasjonal og vitskapleg verdi.

Geoparken formidlar både kultur og naturverdiar, som fjell, fjordar, øyar, og kystlandskap. Geoparken femner over heile Sunnhordlands areal på 4700 km². Som besøkande kan du utforske geologiske formasjonar, kulturarv og lokale samfunn gjennom ulike aktivitetar og arrangement i geoparken.

**Sunnhordland UNESCO Global Geopark har 3 besøkssentra;**

- Moster Amfi- og Kyrkjehistoriske Senter, Bømlo
- Sunnhordland Museum, Sunnhordlandstunet, Stord
- Folgefonnsenteret i Rosendal, Kvinnherad

Her kan du kome for å lære meir om den inspirerande og historiske geologien til regionen Sunnhordland.

**Topp 3 besøksmål i Geopark Sunnhordland:**

- **Jettegrytene på Rullestad**
  Opplev mektige fjellformasjonar skapt av den siste istida. Åkrafjorden Oppleving tilbyr spanande guida turar til jettegrytene.
- **Gruvemuseet på Litlabø**
  Bli med på guida turar med gruvetoget i dei nedlagte kisgruvene i sommarsesongen. Eit besøk som passar for heile familien.
- **Espevær**
  Bli med ytterst i havgapet til det gamle fiskeværet. I dag er den bilfrie øya eit ynda turistmål med kulturminne, kabelferje, lokale kunstnarar, restaurant og ein UFO-ring.

# Fjellturar og vandring

## I Sunnhordland kan du velje mellom over 200 merka og graderte turstiar. Variasjonen er stor!

Du kan gå på turstiar ved havet, og opp til høge fjell på opptil 1400 moh. Ta omsyn til Fjellvettreglane og ver budd også på korte turar! Du finn nyttig informasjon om korleis vere trygg i fjellet på **fjordnorway.com**. Sunnhordland er regionen for kontrastar og variasjonar – også når det gjeld sykkeltilbod. Frå kyst og øy den eine dagen, til fjord og fjell den andre.

### Turforslag

**Lett**
- A Vinnesvatnet ♿
- B Ådlandsvatnet ♿
- C Bondhusdalen ♿
- D Ryvarden
- E Miklastofa ♿
- F Globen på Stolmen
- G 5419 Fitjar – Vindmølleparken
- H Kulturhistorisk løype - Fitjar

**Middels**
- A Stovegolvet
- B Utsletteslottet
- C Langfoss opp
- D Tysnessåto
- E Dreng
- F Jettegrytene på Rullestad
- G Siggjo
- H Trollavassnipen
- I Kattnakken

**Krevande**
- A Malmangernuten

**Ekspert**
- A Melderskin

# Sunnhordland heile året

I Sunnhordland finn du noko å oppleve heile året. Ikkje ein dag er lik den andre, uansett kva vêr det er.

# Kystpilegrimsleia

## Bli med på ei reise langs den vakre og majestetiske vestlandskysten, blant fjordar, øyar, holmar og skjer – ei saga frå viking til pilegrim.

Pilegrimsreisa startar i Egersund i sør og endar i nasjonalheilagdomen Nidaros domkyrkje i Trondheim. Leia mot nord går gjennom Sunnhordlandsregionen og her finn du to viktige historiske stopp. Moster Amfi- og Kyrkjehistoriske senter på Bømlo og Halsnøy Kloster i Kvinnherad.

På Moster og i Moster Amfi finn du ei unik historie- og kulturoppleving. Her kan du besøke Moster gamle kyrkje, utstillingar, Nord-Europas kanskje vakraste utandørs amfi, amfisalen og kafé heile året.

I 2024 har kristenretten i Norge sitt 1000-års jubileum på Moster. Feiringa skjer 29. mai til 2. juni i 2024.

Halsnøy Kloster var eit av fem augustinaranlegg i middelalderen. Klosteret vart grunnlagt heilt tilbake i 1163 av Erling Skakke. I dag består Halsnøy Kloster av ruinen til klosteranlegget frå 1300-talet, våningshuset frå 1841 og hageanlegg. Bli med på omvising, utstilling, føredrag og konsertar gjennom heile året.

# Slik kjem du deg rundt

## Sunnhordland ligg mellom Bergen og Haugesund og ved inngangen til Hardangerfjorden. Du kan enkelt komme til og rundt i Sunnhordland.

**Fly til Sunnhordland:**
- Stord lufthamn (flygingar mellom Oslo-Stord)

**Flyplassar nær Sunnhordland:**
- Bergen lufthavn på Flesland
- Haugesund lufthavn Karmøy
- Stavanger lufthavn på Sola

**Tog:**
- Reiser eller kjem du med tog, er dei nærmaste stasjonane Bergen eller Stavanger

**Ekspressbuss:**
- Kystbussen - Mellom Stavanger og Bergen
- Vy express - Mellom Bergen - Stavanger - Kristiansand og Oslo

**Med bil og ferje:**
- Du finn nyttig veg- og trafikkinformasjon på vegvesen.no

**Båt til Norge:**
- Fjord Line – mellom Danmark og Norge
- Color Line – mellom Danmark, Tyskland, Sverige og Norge
- DFDS – mellom Danmark og Norge

**Hurtigbåt:**
- Båttur i øyriket - både frå Bergen til Sunnhordland og hurtigbåtruter til mange flotte stader i regionen.
- Hardangerfjordekspressen byr på ei vakker fjordreise frå Bergen til Rosendal.

**Lokal buss:**
- Du reiser enkelt og kollektivt med dei lokale bussane i Sunnhordland. Alle rutetider og stoppestader finn du i QR koden.

**Gruppetransport med buss:**
- Tide Buss har utleige av moderne og miljøvennlege bussar for grupper mellom 16 og 58 personer.

**Gruppeturar båt:**
- MS Venemøy og MS Gå På tilbyr unike og skreddarsydde opplevingar frå kyst til fjord i Sunnhordland.

Ver ein ansvarleg gjest - ta gode val

# Berekraftig Reisemål

## Sunnhordland er reisemålet for dei som søkjer mektige naturopplevingar til fjells, på breen, ved fjorden og i skjergarden.

Her kan du oppleve unike kulturattraksjonar, lokale matskattar og eit vertskap som er stolte av regionen dei representerer. Sunnhordland er gjennom Innovasjon Noreg si merkeordning godkjend som Berekraftig reisemål.

For Sunnhordland betyr dette at me er samla i ei felles forplikting om å utvikla regionen til det beste for både besøkande, innbyggjarar og framtidige generasjonar.

**Velkommen til Sunnhordland!**

**7 grep** du kan ta for å vere ein meir ansvarleg gjest

1. **Reis med kollektivtransport!**
   Blend inn med dei lokale og ta buss, båt og ferje. Les meir under «Transport» om billettkjøp.
2. **Kjøp berekraftig!**
   Å handle haldbare og miljøvennlege kvalitetsvarer produsert med kjærleik kjennest godt.
3. **Kjøp og et lokalmat!**
   Fersk og heimelaga mat smakar alltid betre.
4. **Utforsk nye stader!**
   Oppdag nye og spanande plassar utanfor allfarveg.
5. **Bevar naturen!**
   Du er gjest i naturen, forlat den på same vis som du fann den.
6. **Pant!**
   Returner tomme flasker og boksar med merket «pant» i ein lokal butikk og få tilbake pant. Panting betalar seg!
7. **Bli lenger!**
   Ta deg tid og oppdag meir når du først er her.

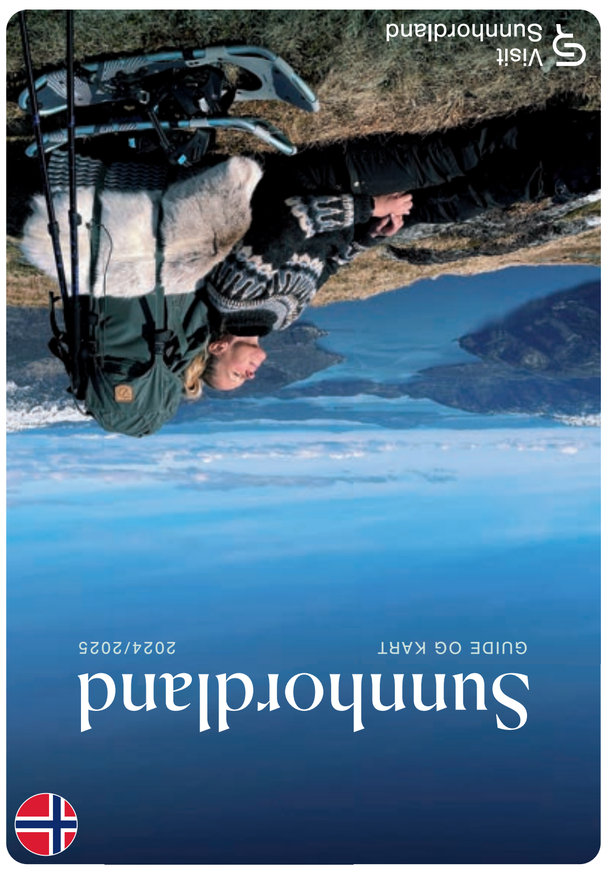


ANNONSE

ANNONSE

ANNONSE

ANNONSE

ANNONSE

ANNONSE

ANNONSE

ANNONSE

ANNONSE

# Overnatting

| Hotell | Stad | Telefon +47 | Nettstad |
|---|---|---|---|
| 1 Bekkjarvik Gjestgiveri | Austevoll | 55 08 42 40 | bekkjarvikgjestgiveri.no |
| 2 Beckerwyc House | Austevoll | 55 08 42 40 | beckerwychouse.no |
| 3 Stord Hotell | Stord | 53 40 25 00 | stord-hotell.no |
| 4 Almaas Hotell Stord | Stord | 53 40 99 99 | almaas-hotell.no |
| 5 Skånevik Fjordhotel | Etne | 53 77 07 00 | fjordhotellet.no |
| 6 Haaheim Gaard | Tysnes | 53 43 30 00 | haaheimgaard.no |
| 7 Husnes Sentrum Hotell | Kvinnherad | 90 58 95 22 | hotellhusnes.no |
| 8 Fitjar Fjordhotell | Fitjar | 53 45 77 00 | fitjar-fjordhotell.no |
| 9 Gamle Fengselet Kulturhotell | Stord | 48 11 88 00 | gamlefengselet.no |
| 10 Rosendal Fjordhotel | Kvinnherad | 53 48 80 00 | rosendal-fjordhotel.no |
| **Camping** | | | |
| 11 Kulleseidkanalen gjestehamn | Bømlo | 53 42 11 00 | kulleseidkanalen.no |
| 12 Kråko Gjestetun | Fitjar | 41 42 80 38 | krakogjestetun.no |
| 13 Langenuen Motel & Camping | Stord | 53 49 58 15 | langenuen.com |
| 14 Valevåg Camping og Hyttetun | Sveio | 90 22 02 69 | valevaag.no |
| 15 Rabben Feriesenter AS | Kvinnherad | 40 84 73 87 | rabbencamping.no |
| 16 Camp Ålfjorden | Sveio | 48 17 92 71 | campaalfjorden.no |
| 17 Tysnes Hytte og Fiskeguiding | Tysnes | 99 74 55 33<br>98 88 82 61 | tysnes.com |
| **Hytte/Rorbuer** | | | |
| 18 Aasheim Rorbuer | Bømlo | 91 88 70 28 | aasheim-rorbuer.no |
| 19 Fjordtun | Bømlo | 91 88 70 28 | fjordtun.no |
| 20 Laukhamar Fritid | Tysnes | 99 33 11 68 | laukhamarfritid.no |
| 21 Trygve Nes Hytteutleige | Kvinnherad | 53 48 15 73 | trygve.nes@knett.no |
| 22 Fjord Ferie Ferielhus | Kvinnherad | 90 73 37 09 | fjordferie.net |
| 23 Laukhamar Rorbuer | Tysnes | 47 60 42 26<br>47 01 82 41 | laukhamar-rorbuer.no |
| 24 Tysnes Hytte og Fiskeguiding | Tysnes | 99 74 55 33<br>98 88 82 61 | tysnes.com |
| **Unik overnatting** | | | |
| 25 Olaskjeret | Austevoll | 90 19 28 26 | olaskjeret.no |
| 26 Stormhyttene på Lykling | Bømlo | 97 61 27 08 | gullvegengardstun.no |
| 27 Himmelhyttene | Stord | 92 81 39 94 | himmelhyttene.com |
| 28 Leirvik Fyr | Stord | 53 49 69 50 | visitsunnhordland.no |
| 29 Presthus Gard/Nicoll AS | Kvinnherad | 92 40 22 44 | nicoll.no |
| 30 Baroniet Avlsgård & Fruehus | Kvinnherad | 53 48 29 99 | baroniet.no |
| 31 Myrvold Gård | Stord | 47 04 33 90 | myrvold-besoksgard.webnode.page |
| 32 Åkrafjorden Glamping | Etne | 46 75 98 26 | akrafjorden.no |
| 33 Ryvarden Kulturfyr | Sveio | 53 74 80 00<br>45 61 24 50 | ryvarden.no |
| **Gjestehamner** | | | |
| 34 Bekkjarvik gjestehamn | Austevoll | 91 68 77 27 | bekkjarvik.no |
| 35 Leirvik gjestehamn | Stord | 53 49 67 66 | stord.kommune.no |
| 36 Sagvåg gjestehamn | Stord | 53 49 67 66 | stord.kommune.no |
| 37 Huglo kalhandel og gjestehamn | Stord | 92 44 58 63 | huglo.no |
| 38 Sjøsio gjestehamn | Fitjar | 53 45 75 00 | visitsunnhordland.no |
| 39 Sæbøvik hamn | Kvinnherad | 97 02 43 24 | Sæbøvik Hamn f |
| 40 Port Steingard gjestehamn | Fitjar | 45 34 09 05 | ps-bryggekafe.no |
| 41 Våge gjestehamn | Tysnes | 53 22 43 04 | vaagegjestehamn.no |
| 42 Husnes gjestehamn | Kvinnherad | 90 24 95 67 | husnesbaathavn.no |
| 43 Rosendal gjesthamn | Kvinnherad | 46 93 20 12 | rosendalhamn.no |
| 44 Brandasund gjestehamn | Bømlo | 53 42 95 10 | brandasund.no |
| 45 OnarHamn | Tysnes | 96 50 02 10 | onar.no |
| 46 Langevåg gjestehamn | Bømlo | 95 70 03 73 | velihavn.no |
| 47 Årbakka | Tysnes | 41 63 38 06 | Årbakka Handelsstad f |
| 48 Kulleseidkanalen gjestehamn | Bømlo | 53 42 11 00 | kulleseidkanalen.no |

Les meir på **visitsunnhordland.no**

# Aktivitetar

| Kajakk/Kano | Stad | Telefon +47 | Nettstad |
|---|---|---|---|
| 1 Kråko Gjestetun | Fitjar | 41 42 80 38 | krakogjestetun.no |
| 2 Brandasund Kultur & Fritid | Bømlo | 97 56 60 56 | brandasund.com |
| 3 Huglo gjestehamn | Stord | 53 40 05 10 | narbutikken.no |
| 4 Folgefonni Breforarlag | Kvinnherad | 95 11 77 92 | folgefonni.no |
| 5 Åkrafjorden Oppleving | Etne | 95 90 96 64 | akrafjorden.no |
| 6 Aasheim Rorbuer | Bømlo | 91 88 70 28 | aasheim-rorbuer.no |
| 7 Camp Ålfjorden | Sveio | 48 17 92 71 | campaalfjorden.no |
| 8 Olaskjeret | Austevoll | 90 19 28 26 | olaskjeret.no |
| **Båtutleige** | | | |
| 9 Rabben Feriesenter AS | Kvinnherad | 40 84 73 87 | rabbencamping.no |
| 10 Valevåg Camping og Hyttetun | Sveio | 90 22 02 69 | valevaag.no |
| 11 Aasheim Rorbuer/Fjordtun | Bømlo | 91 88 70 28 | aasheim-rorbuer.no |
| 12 Camp Ålfjorden | Sveio | 48 17 92 71 | campaalfjorden.no |
| 13 Kvinnherad Turistinformasjon | Kvinnherad | 53 48 42 80 | visitkvinnherad.no |
| 14 Tysnes Hytte- og Båtutleie & Fiskeguiding | Tysnes | 98 88 82 61 | tysnes.com |
| **Fjord og sjø** | | | |
| 15 Hardangerfjordekspressen | Kvinnherad | 51 89 52 70 | rodne.no |
| 16 MS Veneméy | Sunnhordland | 91 12 97 07 | kystoppleving.no |
| 17 Brandasund Kultur & Fritid | Bømlo | 97 56 60 56 | brandasund.com |
| 18 Olaskjeret | Austevoll | 90 19 28 26 | olaskjeret.no |
| 19 Fjordcruise til Langfoss | Etne | 95 90 96 64 | akrafjorden.no |
| 20 Tysnes båtuleige/fiskeguiding | Tysnes | 98 88 82 61 | tysnes.com |
| 21 Guida hav- og fjordfiske | Austevoll | 55 08 42 40 | bekkjarvikgjestgiveri.no |
| 22 Laksefiske i Etneelva | Etne | 53 77 14 40 | fugifonix.no |
| 23 Engesund Fiskeoppdrett Visningssenter | Fitjar | 95 18 99 50 | engesund.no/visningssenter |
| **Andre aktivitetar** | | | |
| 24 Åkrafjorden Oppleving AS | Etne | 95 90 96 64 | akrafjorden.no |
| 25 Traktorsafari til Eikemo | Etne | 95 90 96 64 | akrafjorden.no |
| 26 Folgefonni Breforarlag | Kvinnherad | 95 11 77 92 | folgefonni.no |
| 27 Rosendal putballpark | Kvinnherad | 90 54 80 00 | rosendal-putballpark.no |
| 28 Gullgruvene på Lykling | Bømlo | 97 61 27 08 | gullvegengardstun.no |
| 29 Bømlo Teater | Bømlo | 90 96 17 02 | bomloteater.no |
| 30 Via Ferrata | Etne | 90 84 49 18 | akrafjorden.no |
| 31 Bungee Jumping | Etne | 95 90 96 64 | akrafjorden.no |
| **Handel** | | | |
| 32 E. Johnsen & Sønner AS | Bømlo | 53 42 95 10 | brandasund.no |
| 33 AMFI Stord | Stord | 53 41 33 15 | amfi.no/amfi-stord |
| 34 Spar Sæbøvik | Kvinnherad | 53 47 61 02 | SPAR Sæbøvik f |
| 35 Sjøsio/Spar Fitjar | Fitjar | 53 45 75 10 | visitsunnhordland.no |
| 36 Myrdal Gård | Tysnes | 95 52 82 64 | myrdalgard.no |
| 37 Årbakka | Tysnes | 41 63 38 06 | Årbakka Handelsstad f |
| 38 E H Vaage Dampskibsekspedisjon | Tysnes | 90 03 07 94 | E H Vaage landhandleri, bageri og dampskibsexpedition f |
| **Svømehallar/Sauna/Spa** | | | |
| 39 Austevollbadet | Austevoll | 46 28 00 95 | austevollbadet.no |
| 40 Stord Kulturhus | Stord | 53 49 69 66 | stord.kulturhus.no |
| 41 Bømlo Svømehall | Bømlo | 53 42 32 60 | bomlo.kommune.no |
| 42 Vikjo Bad | Stord | 53 40 25 00 | stord-hotell.no |
| 43 Himmelhyttene | Stord | 92 81 39 94 | himmelhyttene.com |

Les meir på **visitsunnhordland.no**

## Nødnummer

| | | |
|---|---|---|
| 110 | **Brann** brannvesenet.no | **Vêrmelding** Yr.no |
| 113 | **Ambulanse** | Storm.no |
| 112 | **Politi** politiet.no | **Vegmeldingar** vegvesen.no |
| 116117 | **Legevakt** | |
| 1412 | **For høyrselshemma** | **Eibiladepunkt** ladekart.eibil.no |

**Stord Sjukehus**
+47 53 49 10 00
helse-fonna.no

Visit Sunnhordland

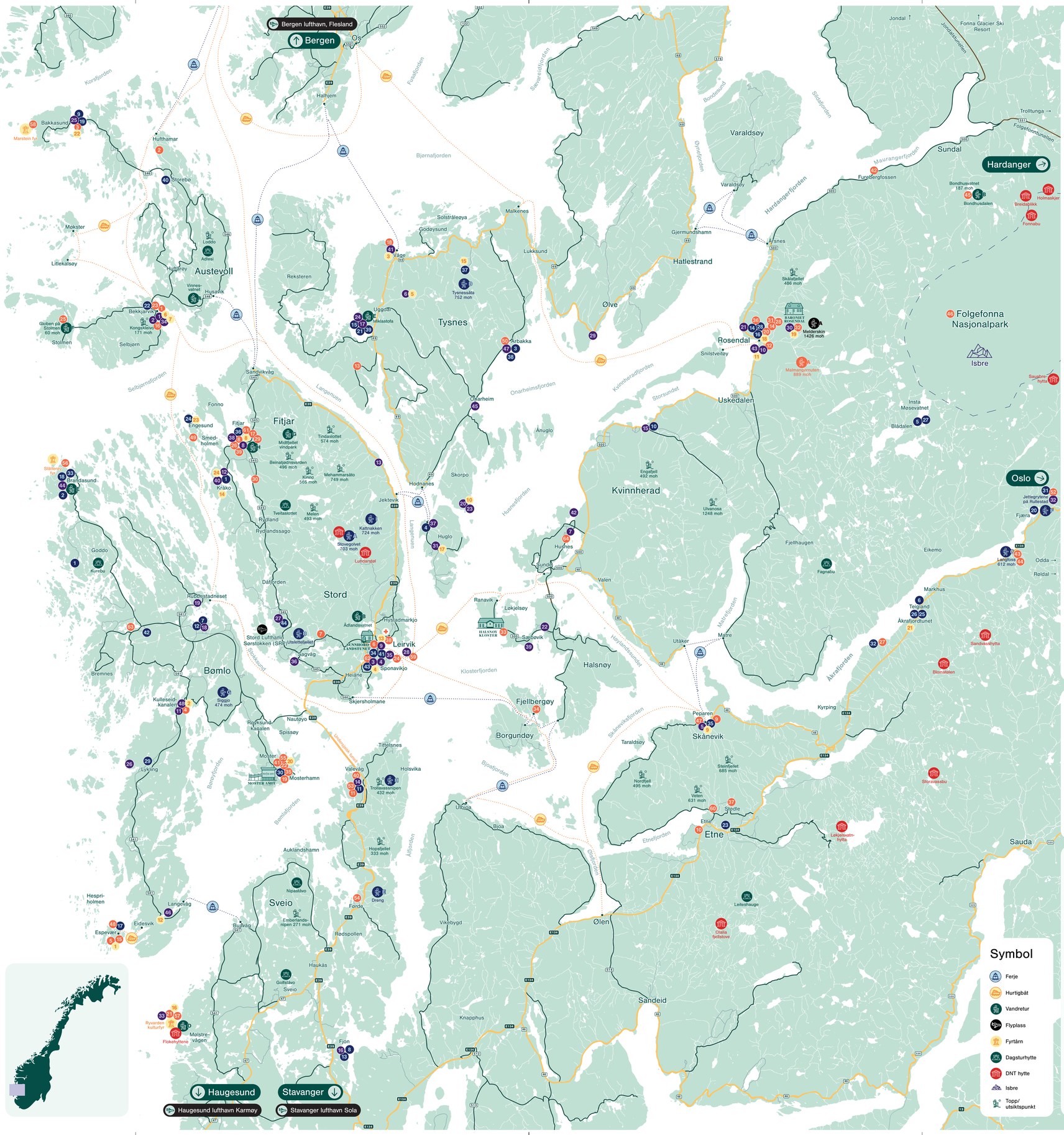


# Attraksjonar

| Museum | Stad | Telefon +47 | Nettstad |
|---|---|---|---|
| 1 Kystmuseum/Nothengjo | Austevoll | 90 13 53 22 | visitsunnhordland.no |
| 2 Hufthamartunet | Austevoll | 55 08 10 00 | visitsunnhordland.no |
| 3 Kystmuseet Bakkasund | Austevoll | 56 18 31 90 | visitsunnhordland.no |
| 4 Kulleseid telegrafstasjon | Bømlo | 53 42 35 00 | visitsunnhordland.no |
| 5 Hummarparken | Bømlo | 99 52 92 59 | visitsunnhordland.no |
| 6 Sunnhordlandstunet | Stord | 53 41 38 99 | sunnhordland.museum.no |
| 7 Gruvemuseet på Litlabø | Stord | 99 49 94 57 | gruu.no |
| 8 Årskog museum | Fitjar | 53 45 85 00 | fitjar.kommune.no |
| 9 Norsk Motormuseum | Skånevik | 90 75 72 24 | Norsk Motormuseum f |
| 10 Sæbøtunet bygdetun | Etne | 53 41 38 99 | sunnhordland.museum.no |
| 11 Fartein Valen-heimen | Sveio | 53 74 80 00 | farteinvalen.no |
| 12 Folgefonnsenteret | Kvinnherad | 53 48 42 80 | folgefonnsenteret.no |
| 13 Kulturloo på Drange | Tysnes | 90 69 81 40 | Kulturloo på Drange f |
| 14 Steinparken | Kvinnherad | 47 62 78 78 | steinparken.no |
| 15 Baadehuset | Bømlo | 98 29 93 35<br>95 05 41 00 | Baadehuset - Espevær f |
| **Galleri/Utstillingar** | | | |
| 16 Galleri Bekkjarvik | Austevoll | 95 14 71 88 | Galleri Bekkjarvik f |
| 17 Galleri Losjen | Fitjar | 53 45 85 00 | visitsunnhordland.no |
| 18 Galleri Elisabeth G | Tysnes | 91 13 18 81 | elisabethg.no |
| 19 Steinriket Bømlo | Bømlo | 53 42 66 20 | steinriketbomlo.no |
| 20 Folgefonnsenteret | Kvinnherad | 53 48 42 80 | folgefonnsenteret.no |
| 21 Ryvarden Galleri | Sveio | 45 61 24 50 | ryvarden.no |
| 22 Frå heidendom til kristendom | Bømlo | 53 42 66 20 | mosteramfi.no |
| **Statuar/Monument** | | | |
| 23 Statua Sildajento | Austevoll | | visitsunnhordland.no |
| 24 Storddøra | Stord | | visitsunnhordland.no |
| 25 Globen på Stolmen | Austevoll | | visitsunnhordland.no |
| 26 Håkonarparken | Fitjar | | visitsunnhordland.no |
| **Kulturhistoriske stader** | | | |
| 27 Gamle Åkrafjordvegen | Etne | 95 90 96 64 | akrafjorden.no |
| 28 Steinparken ved Langfoss | Etne | 95 90 96 64 | akrafjorden.no |
| 29 Håkonarparken | Fitjar | | visitsunnhordland.no |
| 30 Rydlandssago | Fitjar | | visitsunnhordland.no |
| 31 Vangsago | Kvinnherad | 53 48 42 80 | vangsago.no |
| 32 Baroniet Rosendal | Kvinnherad | 53 48 29 99 | baroniet.no |
| 33 Halsnøy kloster | Kvinnherad | 53 41 38 99 | sunnhordland.museum.no |
| 34 Fjelberg Prestegard | Kvinnherad | 48 24 08 66 | fjelbergprestegard.no |
| 35 Moster Amfi og kyrkjehistoriske senter | Bømlo | 53 42 66 20<br>97 54 20 78 | mosteramfi.no |
| **Kyrkjer** | | | |
| 36 Kvinnherad kyrkje | Kvinnherad | 90 53 19 10 | kvinnherad.kyrkja.no |
| 37 Stødle kyrkje | Etne | 53 77 11 70 | etne.kyrkja.no |
| 38 Stord kyrkje | Stord | 53 40 34 30 | kyrkjastord.no |
| 39 Fitjar kyrkje | Fitjar | 91 34 78 02 | kyrkja.no/fitjar |
| 40 Valen Kapell | Sveio | 53 74 84 20 | sveiokyrkja.no |
| 41 Moster gamle kyrkje | Bømlo | 53 42 66 20<br>97 54 20 78 | mosteramfi.no |
| **Naturattraksjonar** | | | |
| 42 Furebergfossen | Kvinnherad | 53 48 42 80 | visitsunnhordland.no |
| 43 Langfoss | Etne | 95 90 96 64 | akrafjorden.no |
| 44 Steinparkane i Etne | Etne | 53 75 80 00 | visitsunnhordland.no |
| 45 Bondhusdalen | Kvinnherad | 53 48 42 80 | folgefonna.info |
| 46 Folgefonna Nasjonalpark | Kvinnherad | 53 48 42 80 | folgefonna.info |
| 47 Peparen badestrand | Etne | 53 77 07 00 | fjordhotellet.no |
| 48 UFO-ringen på Espevær | Bømlo | | visitsunnhordland.no |
| 49 Fitjaroyane | Fitjar | 95 92 50 54 | geoparksunnhordland.no |
| 50 Årbakka | Tysnes | 41 63 38 06 | Årbakka Handelstad f |
| 51 Hespriholmen | Bømlo | 95 92 50 54 | geoparksunnhordland.no |
| 52 Jettegrytene på Rullestad | Etne | 95 90 96 64 | akrafjorden.no |
| 53 Kyrkjegarden ved havet | Sveio | 53 74 80 00 | visitsunnhordland.no |
| 54 Rex Garden, Rhododendronparken | Sveio | 96 91 34 44 | visitsunnhordland.no |
| 55 Sunnhordland UNESCO Global Geopark | Sunnhordland | 95 92 50 54 | geoparksunnhordland.no |
| **Fyrtårn** | | | |
| 56 Slåtterøy fyr | Bømlo | 91 86 58 73 | fyr.no |
| 57 Ryvarden Kulturfyr | Sveio | 53 74 80 00 | ryvarden.no |
| 58 Marstein Fyr | Austevoll | 56 31 90 09 | visitsunnhordland.no |
| 59 Leirvik Fyr | Stord | 53 49 69 50 | visitsunnhordland.no |
| **Kulturhus** | | | |
| 60 Skakke | Etne | 48 99 61 79 | skakke.no |
| 61 Fitjar Kultur og Idrettsbygg | Fitjar | 94 13 23 10 | fitjarkino.no |
| 62 Stord Kulturhus | Stord | 53 49 69 50 | stord.kulturhus.no |
| 63 Bømlo Kulturhus | Bømlo | 53 42 35 00 | bomlokulturhus.no |
| 64 Kulturhuset Husnes | Kvinnherad | 90 28 32 43 | kulturhusethusnes.no |

Les meir på **visitsunnhordland.no**

# Turistinformasjon

**Fitjar**
**Fitjarsjøen 2**
+47 95 18 99 50
visitfitjar.no

**Austevoll**
**Bekkjarvik Torg**
+47 90 02 61 46
visitaustevoll.no

**Bekkjarvik Gjestgiveri**
Bekkjarvik 61
+47 55 08 42 40
bekkjarvikgjestgiveri.no

**Sveio**
**Eventyrlig**
eventyrlig-salamanderen f
+ 47 96 91 34 44

**Tysnes**
**Våge Gjestehamn**
Fylkesveg 575
+47 53 43 21 00
vaagegjestehamn.no

**Kvinnherad**
**Folgefonnsenteret**
Skålafjærø 17
+47 53 48 42 80
visitkvinnherad.no

**Etne**
**Fugl Fønix Hotel**
Torget 1
+47 53 77 14 40
fugifonix.no

**Åkrafjordtunet**
Åkrafjordvegen 1105
+47 91 68 93 77
aakrafjordtunet.no

**Skånevik Fjordhotel**
Strondavegen 2695
+47 53 77 07 00
fjordhotellet.no

**Stord**
**Stord Kulturhus**
Hamnegata 1
+47 53 49 69 66
stord.kulturhus.no

**Bømlo**
**Bømlo Kulturhus**
Kulturhusvegen 20
+47 53 42 35 00
opplevbomlo.no

# Servering

| Restaurant | Stad | Telefon +47 | Nettstad |
|---|---|---|---|
| 1 Gamleposten 5444 | Bømlo | 53 43 30 00 | gamleposten5444.no |
| 2 Kulleseidkanalen gjestehamn | Bømlo | 53 42 11 00 | kulleseidkanalen.no |
| 3 Mandelhuset | Tysnes | 53 43 21 00 | mandelhuset.no |
| 4 Brasserie 59° | Stord | 53 40 25 00 | stord-hotell.no |
| 5 Haaheim Gaard | Tysnes | 53 43 30 00 | haaheimgaard.no |
| 6 Mirabelle by Örjan Johannessen | Austevoll | 40 45 16 14 | restaurantmirabelle.no |
| 7 Bekkjarvik Gjestgiveri | Austevoll | 55 08 42 40 | bekkjarvikgjestgiveri.no |
| 8 Fitjar Fjordhotell | Fitjar | 53 45 77 00 | fitjarfjordhotell.no |
| 9 Skånevik Fjordhotel | Etne | 53 77 07 00 | fjordhotellet.no |
| 10 Laukhamar Fritid Servering | Tysnes | 47 30 43 30 | laukhamarfritid.no |
| 11 Rosendal Fjordhotel | Kvinnherad | 53 48 80 00 | rosendal-fjordhotel.no |
| **kafé/kro** | | | |
| 12 Langevåg Bygdatun | Bømlo | 53 22 38 00 | bygdatunet.no |
| 13 Urt & Ugras | Stord | 90 69 77 92 | urtogugras.no |
| 14 Kråko Bryggekafé | Fitjar | 45 34 09 05 | ps-bryggekafe.no |
| 15 Myrdal Gård | Tysnes | 95 52 82 64 | myrdalgard.no |
| 16 Ryvarden Kulturfyr | Sveio | 53 74 80 00 | ryvarden.no |
| 17 Myrvold Gård | Stord | 47 04 33 90 | myrvold-besoksgard.webnode.page |
| 18 Folgefonnsenteret | Kvinnherad | 53 48 42 80 | folgefonnsenteret.no |
| 19 Rosendal Havecafé | Kvinnherad | 53 48 29 99 | baroniet.no |
| 20 Moster Amfi - Amfikafèen | Bømlo | 53 42 66 20 | mosteramfi.no |
| 21 Åkrafjordtunet | Etne | 90 66 45 36 | akrafjordtunet.no |
| 22 Olaskjeret | Austevoll | 90 19 28 26 | olaskjeret.no |
| 23 Engesund Visningssenter | Fitjar | 95 18 99 50 | engesund.no |
| 24 Kråko Gjestetun | Fitjar | 41 42 80 38 | krakogjestetun.no |

Les meir på **visitsunnhordland.no**

## Symbol

- Ferje
- Hurtigbåt
- Vandretur
- Flyplass
- Fyrtårn
- Dagsturhytte
- DNT hytte
- Isbre
- Topp/ utsiktspunkt